visitumea.se

1

VISIT UMEÅ TURISTCENTER (SV)
Regionturistcenter för Bjurholm, Nordmaling, Robertsfors, Umeå, Vindeln och Vännäs.
www.visitumea.se

VISIT UMEÅ TURISTCENTER (FI)
Bjurholmin, Nordmalingin, Robertsforsin, Uumajan, Vindelnin ja Vännäsin alueen matkailukeskus.
www.visitumea.se

UMEDALENS SKULPTURPARK
En av norra Europas mest betydande skulptursamlingar. Parken kan besökas året om, dygnet runt, kostnadsfritt.

UUMAJANJOKILAAKSON VEISTOSPUISTO
Euroopan merkittävimpiin kuuluva veistoskokoelma. Puisto on auki vuorokauden ympäri vuoden jokaisena päivänä, vapaa pääsy.

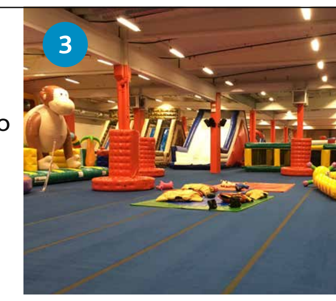

STORA HOPP & SKOJ
Sveriges största uppblåsbara lekland. Passar hela familjen. Hoppborgar, utmanande hinderbana, gym och restaurang.

STORA HOPP & SKOJ
Ruotsin suurimmassa puhallettavassa leikkimaassa riittää tekemistä koko perheelle: hyppylinnoja, haasteellinen esterata, kuntoilulaitteita ja ravintola.

KVINNOHISTORISKT MUSEUM
Sveriges första historiska museum med kvinnor i centrum. Här synliggörs olika kvinnors erfarenheter och berättelser i den annars traditionellt manliga historieskrivningen.

NAISHISTORIAN MUSEO
Ruotsin ensimmäinen naisten historiasta kertova museo. Täällä tuodaan esille naisten kokemuksia ja kertomuksia perinteisesti miehiin keskittyneen historiankuvauksen sijaan.

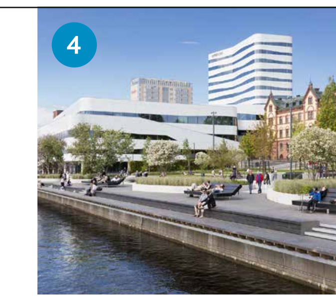

KULTURHUSET VÄVEN
En mötesplats med många spännande verksamheter. Här finns Umeås moderna stadsbibliotek, museum, biografer och scener, två hotell och ett mysigt inomhustorg med butiker, kaféer och restauranger.

KULTTUURITALO VÄVEN
Monenlaista jännittävää toimintaa tarjoava kohtauspaikka. Täällä on Uumajan moderni kaupunginkirjasto, museo, elokuvateattereita ja näyttämöitä, kaksi hotellia ja viihtyisä sisätori, jonka ympärillä on myymälöitä, kahviloita ja ravintoloita.

LEOS LEKLAND
Inomhuslekplats i djungelmiljö med tusentals kvadratmetrar lekyta. Rutschkanor, klätterställningar, studsmattor, minisportarena, en småbarnsavdelning och mycket mer. Dessutom restaurang och kafé.

LEOS LEKLAND
Tuhansien neliöiden suuruinen viidakkoaiheinen sisäleikkikenttä. Liukumäkiä, kiipeilytelineitä, trampoliineja, miniurheiluareena, pikkulasten osasto ja paljon muuta. Myös ravintola ja kahvila.

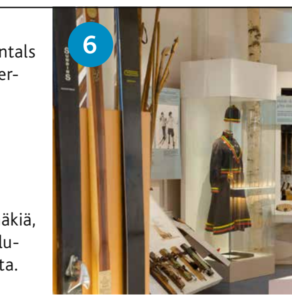

VÄSTERBOTTENS MUSEUM
Familjevänligt museum med utställningar och program om kulturhistoria, konst och textil. Foto i Sune Jonsson Centrum för dokumentärfotografi. Skaparverkstad för barnen, museibutik och mysigt kafé. Utomhus finns historiska byggnader från hela Västerbotten. Fri entré.

VÄSTERBOTTENIN MUSEO
Perheille sopivassa museossa järjestetään kulttuurihistoriaa, taidetta ja tekstiilejä esitteleviä näyttelyitä ja ohjelmaa. Sune Jonssonin dokumenttivalokuvauksen keskuksessa on valokuvanäyttelyitä. Luovan toiminnan paja lapsille, museomyymälä ja viihtyisä kahvila. Museon piha-alueella on historiallisia rakennuksia koko Västerbottenista. Vapaa pääsy.

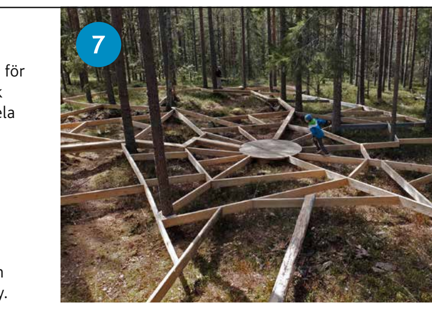

NYDALAOMRÅDET
Rekreationsområde året runt. Vintertid för längdskidåkning, skridskoåkning och pimpelfiske. Under sommaren äventyrsbadet Umelagun, insjöbad, grillplatser, bad- och fiskebryggor. Runt sjön finns äventyrslekpark, Äventyrsstigen (bild), pumptrackbana och populära promenad- och cykelstråket Nydala Runt (9 km). First Camp Umeå erbjuder campingplatser och stugor året runt.

NYDALAN ALUE
Ympäri vuoden käytössä olevalla virkistysalueella voi harrastaa talvella murtomaahiihtoa, luistelua ja pilkintää. Kesällä täällä on Umelagun-seikkailuuimala, uimaranta, grillauspaikkoja sekä uima- ja kalastuslaitureita. Järven ympäristössä on seikkailuleikkipuisto, Äventyrsstigen-seikkailupolku (kuva), pumptrack-rata sekä suosittu kävely- ja pyörätie Nydala Runt (9 km). First Camp Umeå tarjoaa leirintäpaikkoja ja mökkejä ympäri vuoden.

BILDMUSEET PÅ KONSTNÄRLIGT CAMPUS
Internationell konst och andra former av visuella uttryck i en sevärd byggnad vid Umeälvens strand. Öppen bildverkstad, välsorterad museishop, restaurang/kafé och strålande utsikt över Umeå och älven. Fritt inträde.

BILDMUSEET TAIDEKAMPUKSESSA
Kansainvälistä taidetta ja muita visuaalisia teoksia näkemisen arvoisessa rakennuksessa Uumajan joen rannalla. Avoin kuvataidepaja, hyvin varusteltu museomyymälä, ravintola/kahvila ja upea näköala Uumajaan ja joelle. Vapaa pääsy.

MEGZONE
En av norra Sveriges största nöjesanläggningar med fortet, laserdome, inomhuspaintball och biljardhall. Roliga utmaningar för hela familjen.

MEGZONE
Ruotsin suurimpiin kuuluvassa huvikeskuksessa voi pelata linnoitus-, laser- ja värikuulapeliä sekä biljardia. Hauskoja haasteita koko perheelle.

RÅDHUSPARKEN OCH ÅRSTIDERNAS PARK
Den historiska delen av Rådhusparken har hundraåriga träd och prunkande sommarplanteringar. Den nyanlagda delen är modern med parktorg och generöst trädäck på kajkanten. Årstidernas park vid älvstranden är en grönskande stadspark som bygger på återbruk, medskapande och årstider.

RAATIHUONEEN PUISTO JA VUODENAIKOJEN PUISTO
Raatihuoneen puiston historiallisessa osassa on sata vuotta vanhoja puita ja kesäisin komeita istutuksia. Uudempi osa muodostuu puistotorista ja joen rantaan rakennetusta suuresta puulaiturista. Joen varrella sijaitseva vuodenaikojen puisto on vehreä kaupunginpuisto, jonka perustana ovat uudelleenkäyttö, yhdessä luominen ja eri vuodenajat.

UMEÅ STADSKYRKA
Kyrkan, som uppfördes 1892–1894, är den tredje kyrkan i raden på samma plats. Den är byggd i nygotisk stil och ritades av arkitekten F.O. Lindström.

UUMAJAN KAUPUNGINKIRKKO
Vuosina 1892–1894 rakennettu kirkko on jo kolmas kirkko samalla paikalla. Uusgoottilaista tyyliä edustavan kirkon on piirtänyt arkkitehti F.O. Lindström.

UMEÅ FOLKETS HUS
Mötesplats för kultur, konferens, mat och nöje.

UUMAJAN KANSANTALO
Kohtauspaikka kulttuurille, konferensseille, ateriomiseen, ja huvitteluun.

GUITARS – THE MUSEUM
Världsunik samling av elgitarrer, elbasar och andra rock'n'rollgrejer från 1950 och framåt. Missa inte den guidade turen som både ger tillfälle för skratt och en historiebeskrivning om 1900-talets musiktekniska utveckling.

GUITARS – THE MUSEUM
Uniikki kokoelma sähkökitaroita, sähköbassoja ja muita rockesineitä 1950-luvulta eteenpäin. Opastetulla kierroksella kutitellaan nauruhermoja ja kerrotaan 1900-luvun musiikiteknisestä kehityksestä.

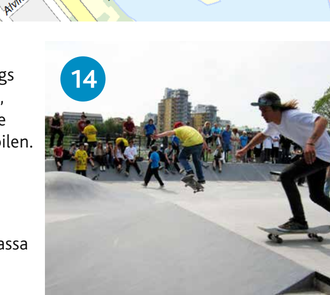

SKATEPARKEN SPARKEN
Arenan för skate, inlines och BMX vid Hamnmagasinet är en populär mötesplats för unga människor. Skateytorna är tillgängliga via ramper.

SKEITTIPUISTO SPARKEN
Satamamakasiinin yhteydessä sijaitseva skeitti-, inlines- ja BMX-areena on suosittu nuorison kohtauspaikka. Skeittaamaan pääsee ramppeja pitkin.

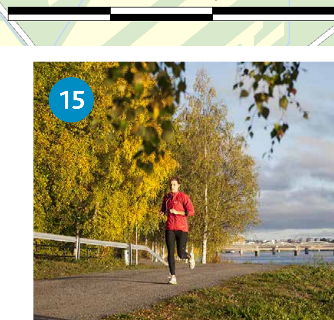

STRANDPROMENADEN / UME ÄLVDAL
Promenadstråk längs de centrala delarna av Umeälven. Västerut längs Ume Älvdal finns en rad olika besöksmål, bland annat Backens kyrka, Arboretum Norr och Umeå Energicentrum. Österut sammanbinds de centrala parkerna med Konstnärligt campus, Bildmuseet och Strömpilen.

RANTAKÄVELYTIE / UUMAJANJOEN LAAKSO
Kävelytie Uumajan keskustassa Uumajanjoen rannalla. Uumajanjoen varrella lännen suunnassa on paljon erilaisia käyntikohteita, mm. Backenin kirkko, Arboretum Norr ja Umeå Energicentrum. Idän suunnassa keskustan puistoissa sijaitsevat taidecampus Konstnärligt campus, kuvataidemuseo Bildmuseet ja Strömpilen-ostoskeskus.

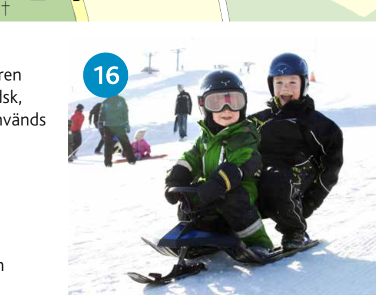

STADSLIDEN / GAMMLIASKOGEN
Stadsskog med spår för promenader, naturupplevelser, löpning och skidåkning samt slalombacken Bräntberget i den nordöstra delen. Här finns också Västerbottens museum med friluftsmuseum.

STADSLIDEN / GAMMLIASKOGEN
Kaupunginmetsässä on kävelyreittejä, luontoelämyksiä, lenkkipolkuja ja hiihtolatuja. Koillisosassa sijaitsee Bräntberget-laskettelumäki. Täällä on myös Västerbottenin museo ja ulkoilmamuseo.

VÄNORTSPARKEN
Lummig park med växtmiljöer inspirerade av naturen kring Umeås vänorter: Helsingör, Vasa, Petrozavodsk, Harstad, Würzburg och Saskatoon. En oas som används för både picknick och gratisgympa om somrarna.

VÄNORTSPARKEN
Rehevän puiston luontoon on saatu vaikutteita Uumajan ystäväkaupungeista: Helsingör, Vaasa, Petrozavodsk, Harstad, Würzburg ja Saskatoon. Kesäisin puisto on erinomainen paikka eväsretkiin ja ilmaiseen puistojumppaan.

CAMPUSOMRÅDET
Umeå Universitet är ett av landets största utbildningsuniversitet med 32 000 studenter. Sveriges Lantbruksuniversitet har 3 700 studenter. Umeå universitet är ett av Sveriges första Riksidrottsuniversitet.

CAMPUSALUE
Uumajan yliopisto on Ruotsin suurimpia yliopistoja, jossa on 32 000 opiskelijaa. Ruotsin maatalousyliopistossa on 3 700 opiskelijaa. Uumajan yliopisto on myös Ruotsin suurimpia valtakunnallisia urheiluyliopistoja.

HEDLUNDADUNGEN
Tallskogsparken är en populär mötesplats och trevligt utflyktsmål med många aktiviteter och upplevelser. Här finns bland annat häftig äventyrslekpark, joggingslinga och ett utomhusgym. Sommartid bangolf.

HEDLUNDADUNGEN
Mäntymetsästä koostuva puisto on suosittu tapaamispaikka ja viihtyisä retkikohde, jossa on tarjolla monenlaista tekemistä ja elämyksiä. Täällä on muun muassa huikea seikkailuleikkipuisto, lenkkipolku ja ulkokuntosali. Kesäisin täällä voi pelata minigolfia.

STATIONSTUNNELN OCH GRÖN ELD
Gång- och cykelpassagen med konstverket *"Lev!"*, hyllar författaren Sara Lidman och är ett av Europas största glaskonstverk. På Järnvägstorget finns *"Grön eld"* – Vicke Lindstrands nio meter höga glasskulptur från 1970.

ASEMATUNNELI JA GRÖN ELD
Kävelijöille ja pyöräilijöille tarkoitettu alikulkukäytävä sisältää Euroopan suurimpiin kuuluvan lasitaideteoksen nimeltä *"Lev!"*, joka on kunnianosoitus kirjailija Sara Lidmanille. Rautatientorilla on *"Grön eld"* – Vicke Lindstrandin yhdeksän metriä korkea lasiveistos vuodelta 1970.

21

NO

NORRLANDSOPERAN
Scenkonsthus med egen symfoniorkester, opera, dans, musik och konst. Förutom egna produktioner gästas operan av turnerande föreställningar och har flera internationella samarbetspartners.

NORRLANDSOPERAN
Näyttämötaiteen keskus, jolla on oma sinfoniaorkesteri. Keskuksessa järjestetään ooppera-, tanssi- ja musiikkiesityksiä sekä taidenäyttelyitä. Omien tuotantojen lisäksi oopperatalossa vierailee kiertäviä esityksiä ja sillä on myös useita kansainvälisiä yhteistyökumppaneita.

BROPARKEN / GAMLA BRON
En modern stadspark med såväl blomstrande planteringar som olika aktivitetsytor. Här finns en liten lekplats, amfiteater, parkouranläggning och en fantastisk utsikt över älven och Gamla bron.

BROPARKEN / VANHA SILTA
Moderni kaupunginpuisto, jossa on kukkaistutuksia ja eri aktiviteetteihin sopivia alueita. Täällä on pieni leikkikenttä, amfiteatteri, parkour-kenttä ja huikea näköala joelle ja vanhalle sillalle.

NAVET
Umeås moderna badhus ligger mitt i centrum. I upplevelsedelen finns vattenrutschkanor, strömkanal och klätterväg. Barnbassäng, gym och mycket mer.

NAVET
Uumajan moderni uimahalli sijaitsee aivan kaupungin keskustassa. Elämysuimalassa on vesiliukumäkiä, virtaava kanava ja kiipeilyseinä. Lisäksi täällä on lastenallas, kuntosali ja paljon muuta.

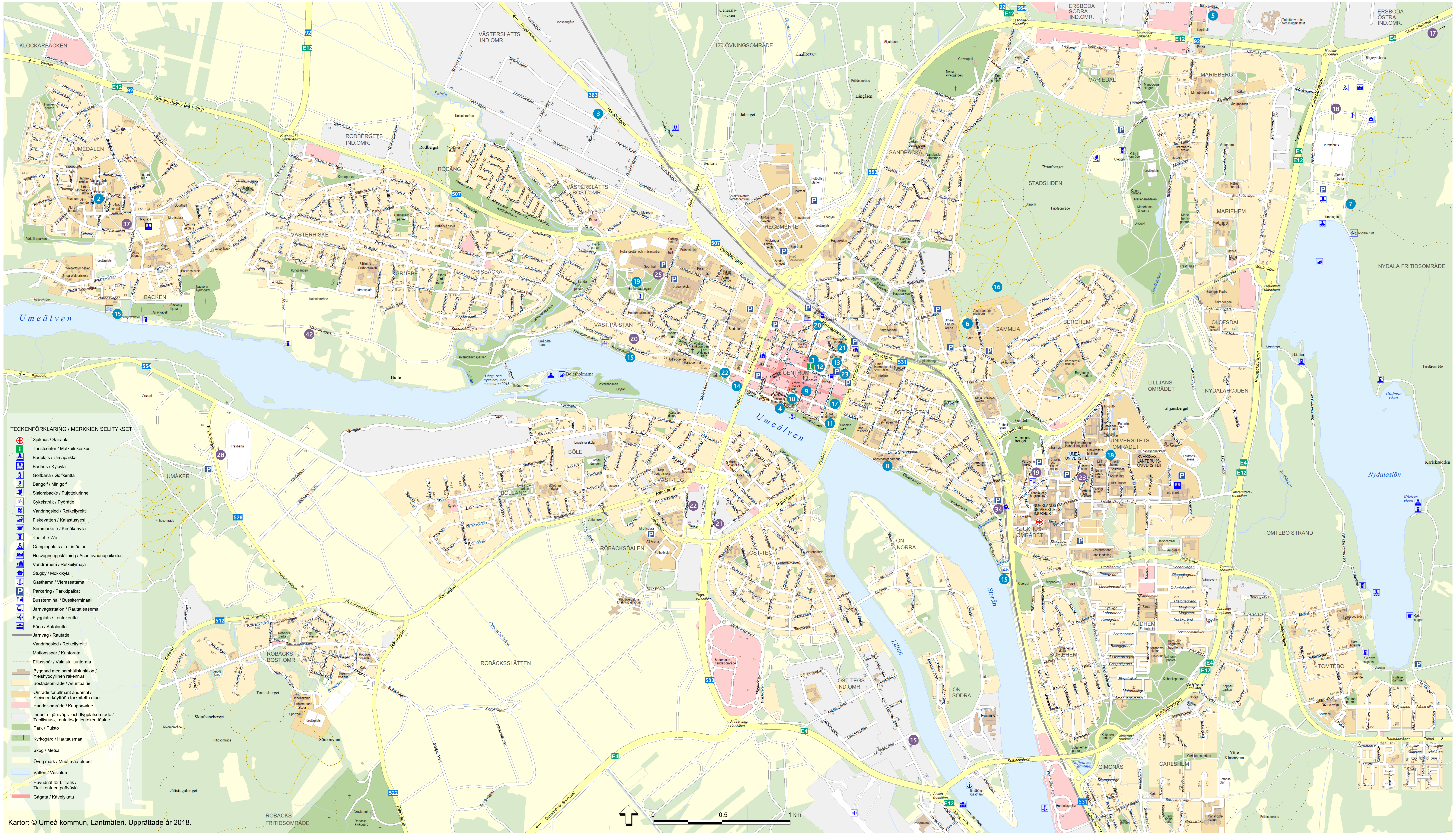

Foto/Bild/Valokuvat/Kuvat: Anna-Karin Drugge, Henke Olofsson, Roger Degerman, Soja, Anders Björkman, Axel Karlsson, Calle Bredberg, Wilhelm Rejnus, Robert Röstn, Theres Hiltunen, Malin Grönborg, Örjan Furberg.

VÄLKOMMEN TILL UMEÅ!

Lockas du av stadens nöjen och utbud? Då har du kommit rätt! I Umeå hittar du shopping för alla smaker och restauranger för dig som vill få en oförglömlig matupplevelse eller återuppleva kulinariska semesterminnen från världens alla hörn. Och stadens kulturutbud är helt klart värdigt en storstad.

Universitetsstaden Umeå är med sina 123 000 invånare norra Sveriges största stad. Förvisso en förhållandevis liten stad, men definitivt med storstadens utbud, liv och rörelse. Över 30 000 studenter ger staden en ungdomlig, modern prägel, men också en internationell känsla och den öppenhet som vi i Umeå är så stolta över. Här finner du bekväma hotell, högklassiga restauranger och ett kulturutbud som rymmer allt ifrån samisk tradition till opera, dans, modern konst och musik i alla åldrar. Dessutom är det nära till massor av spännande aktiviteter. Äventyret väntar runt hörnet.

Visit Umeå 2018.

TERVETULOA UUMAJAAN!

Houkuttelevatko kaupungin huvitukset ja tarjonta? Olet tullut oikeaan paikkaan! Uumajassa on kauppoja joka makuun sekä ravintoloita kaikille, jotka haluavat saada unohtumattoman makuelämyksen tai kokea uudelleen kulinaarisia matkamuistoja maailman eri kolkista. Kaupungin kulttuuritarjonta on suurkaupungin veroista.

123 000 asukkaan yliopistokaupunki Uumaja on Pohjois-Ruotsin suurin kaupunki. Verrattain pienessä kaupungissa on kuitenkin suurkaupungin tarjonta ja syke. Yli 30 000 opiskelijaa antavat kaupungille nuorekkaan ja modernin ilmeen mutta samalla kansainvälistä tuntua ja avoimuutta, josta me olemme Uumajassa erittäin ylpeitä. Täällä on viihtyisiä hotelleja ja ensiluokkaisia ravintoloita, ja kaupungin kulttuuritarjonta sisältää niin saamelaisperinteitä kuin myös ooppera- ja tanssiesityksiä, modernia taidetta sekä kaikenlaista musiikkia. Moniin museoihin on vapaa pääsy, ja erilaiset isot ja pienet tapahtumat houkuttelevat kaikenikäistä yleisöä. Lisäksi tarjolla on monenlaista jännittävää toimintaa. Seikkailu on täällä vain kulman takana.

Folkmängd/Väkiluku: 123 000
Area/Pinta-ala: 2 317 km²
Medelålder/Väestön keski-ikä: 38
Gång- och cykelvägar/Kävely- ja pyörätiet: 262 km
Motionsspår/Kuntoradat: 160 km

Visit Umeå turistcenter
Rådhusesplanaden 6 A, Umeå
+46 (0)90-16 16 16
www.visitumea.se
Följ oss på @visitumea

visitumea.se REGION VÄSTERBOTTEN EUROPEISKA UNIONEN Europeiska regionala utvecklingsfonden

visitumea.se

Karta över **Umeå**
Kartta **Uumajasta**

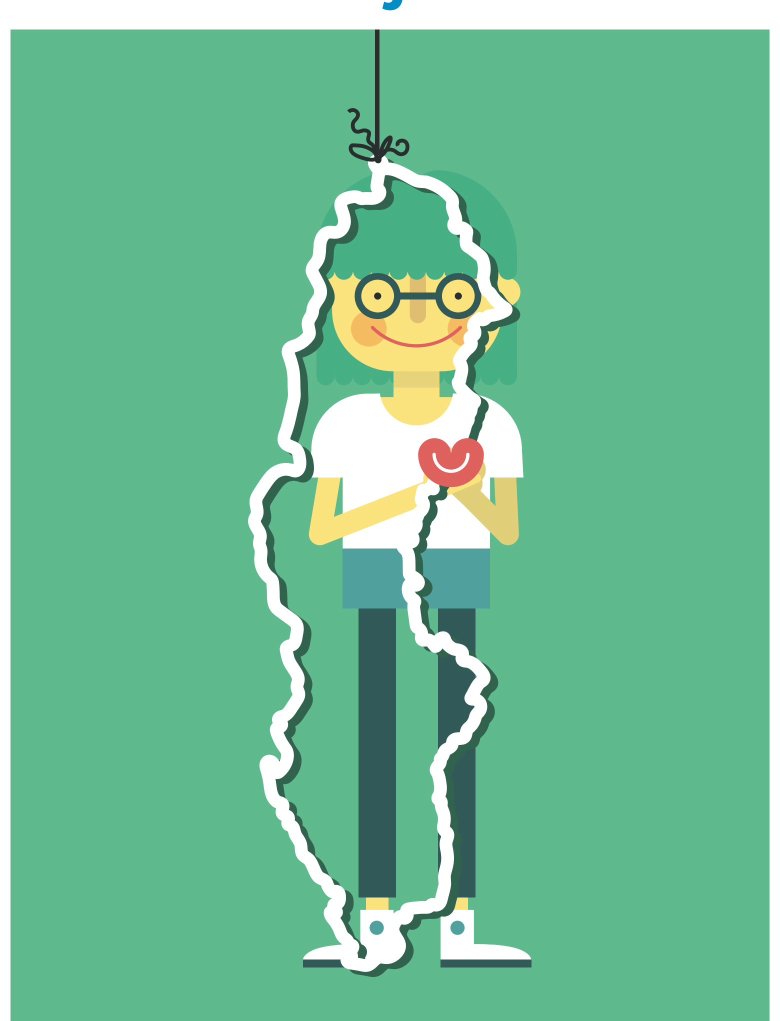

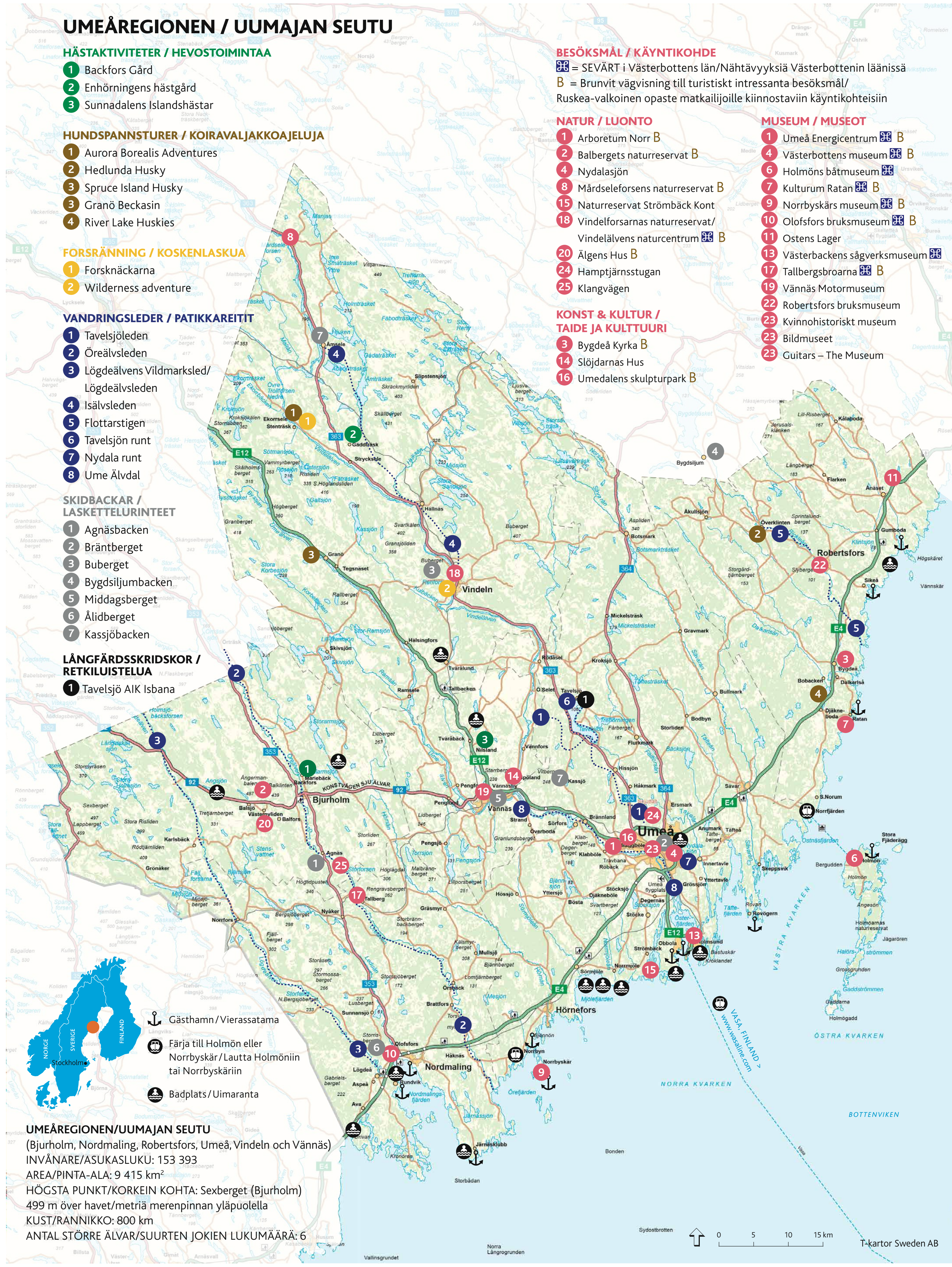

UPPLEV NATUREN RUNT HÖRNET

UME ÄLVDAL
Njut av forsande vatten, grönskande skogar, förunderlig utsikt och mängder av sevärdheter med historia, konst och kultur från cykelsadeln, till fots eller med bil. Umeå Energicentrum, Baggböle Herrgård med Arboretum Norr och Umedalens skulpturpark är några av upplevelserna längs vägen. Ät gott på Brännlands Wärdshus eller Bistro le Garage.

GRÖSSJÖNS NATURRESERVAT
Ett centralt vildmarksområde som enkelt nås med lokalbuss. Fågelsjö med fågeltorn, gammelskog med grova aspar och hjortronmyrar där den lycklige finner skogens guld. Markerade stigar med informationstavlor, rastplatser och eldstäder.

STRÖMBÄCK KONT
Upplev havet i det lättillgängliga naturreservatet ute vid Kvarken. Här finns rullstolsanpassade vandringsleder, rastplatser och tältplatser. Populärt utflyktsmål året runt. Njut av solvarma klippor och bad vid Simphamns sandstrand under sommaren. På vintern lämpar sig området utmärkt för vintermete, skidåkning och korvgrillning.

HOLMÖN OCH STORA FJÄDERÄGG
Ta färjan, som är gratis, ut till Holmön över dagen eller övernatta i unika miljöer. Holmöns båtmuseum visar öns historia. Den storslagna naturen upptäcks enkelt med cykel, som kan hyras på ön. Vill du uppleva något alldeles extra, segla med Slupen ut till Stora Fjäderägg.

NORRBYSKÄR
En gång Europas största sågverk. Idag en skärgårdsidyll med upplevelser för alla: svindlande äventyr, rofylld skärgårdsnatur, intressant kulturhistoria och barnaktiviteter.

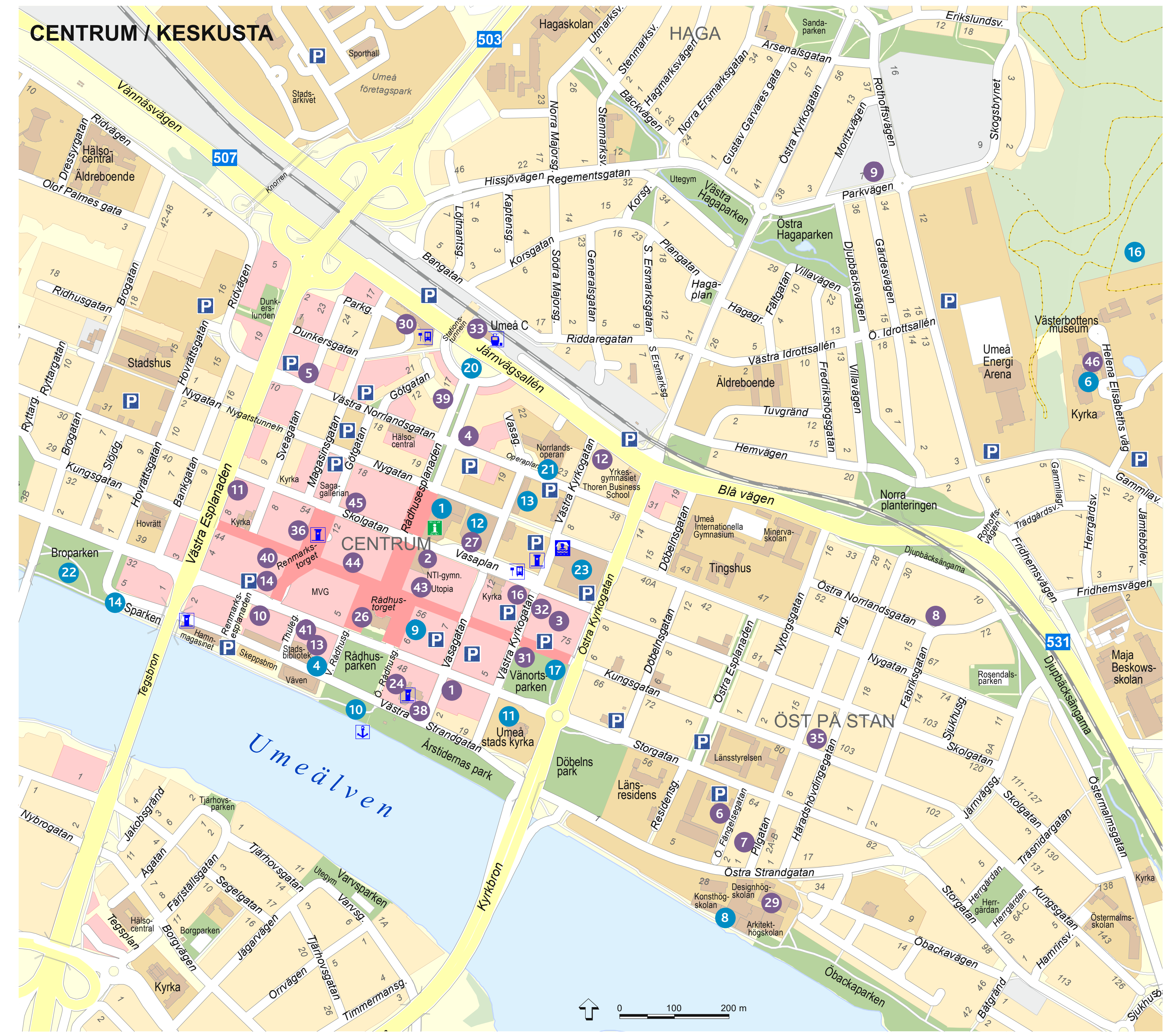

NAUTI LUONNON LÄHEISYYDESTÄ

UUMAJANJOEN LAAKSO
Tee pyörä-, patikka- tai autoretki ja nauti kuohuvasta joesta, vehreistä metsistä, lukuisista lumoavista historiallisista sekä taide- ja kulttuurielämyksistä. Uumajan Energiakeskus, Baggbölen kartano ja Arboretum Pohjoinen sekä Uumajanjoen laakson veistospuisto ovat joitakin nähtävyyksiä tien varrella. Brännlands Wärdshus ja Bistro le Garage ovat ruokapaikkoja, joissa voit nauttia herkullisesta ruoasta.

GRÖSSJÖNS NATURRESERVAT
Luonnonsuojelualue, jonne pääsee kätevästi paikallisbussilla. Lintujärvi ja lintutorni, ikimetsä, jossa on paksurunkoisia haapoja ja lakkasoita, joilta onnekas löytää metsän kultaa. Merkityt luontopolut ja opastekyltit, levähdyspaikat ja tulisijat.

STRÖMBÄCK KONT
Luonnonsuojelualue Merevnkurkun rannalla, jossa voi nauttia meren läheisyydestä. Täällä on pyörätuolin käyttäjille soveltuvia retkeilyreittejä, levähdyspaikkoja ja telttapaikkoja. Tämä on suosittu retkeilykohde kaikkina vuodenaikoina. Kesällä voi käydä uimassa Simphamnin hiekkarannalla ja ottaa aurinkoa auringon lämmittämillä rantakallioilla. Talvella täällä voi harrastaa talvikalastusta ja hiihtoa sekä grillata makkaraa.

HOLMÖN JA STORA FJÄDERÄGG
Pääset lautalla ilmaiseksi Holmön-saarelle, jossa voit viettää joko päivän tai yöpyä ainutlaatuisessa ympäristössä. Holmönin venemuseossa esitellään saaren historiaa. Suurenmoiseen luontoon voi tutustua kätevästi polkupyörällä, joita on vuokrattavana saarella. Jos haluat kokea jotain aivan erityistä, voit seilata Slupen-veneellä Stora Fjäderäggin saarelle.

NORRBYSKÄR
Aikoinaan Euroopan suurin saha on nykyään saaristoidylli, jossa on tarjolla monenlaisia elämyksiä: huikeita seikkailuja, rauhaisaa saaristolaisluontoa, kiinnostavaa kulttuurihistoriaa ja lapsille tarkoitettuja aktiviteetteja.

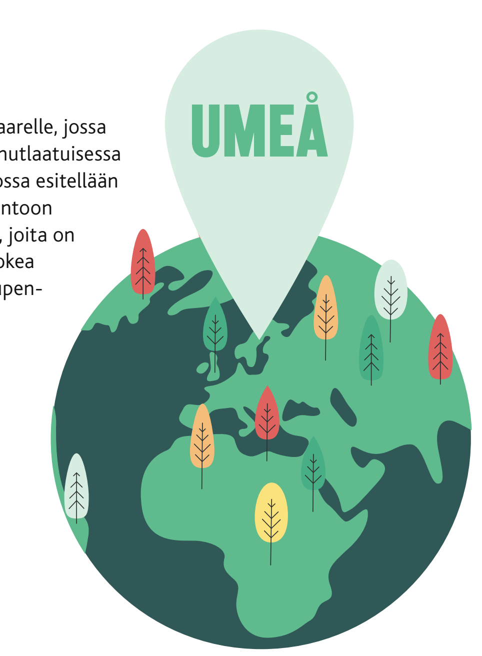

BOENDE/ASUMINEN +46 (0)

Centrum, denna sida. Keskusta, tämä sivu.

1 Clarion Collection Hotel Uman 090-12 72 20
2 Comfort Hotel Winn 090-71 11 00
3 Elite Hotel Mimer 090-203 94 00
4 Hotel Aveny, Profil Hotels 090-13 41 00
5 First Hotel Dragonen 090-12 58 00
6 Hotell Gamla Fängelset 090-10 03 80
7 Hotell Pilen 090-14 14 60
8 57:an Rumsuthyrning 070-620 47 46
9 OK Hotell 090-10 85 00
10 Scandic Plaza 090-205 63 00
11 STF Vandrarhem 090-77 16 50
12 YMCA Hostel Umeå 090-18 57 18
13 Stora Hotellet 090-77 88 70
13 U&Me
14 Hotell öppnar 2018/Hotelli aukeaa 2018

→ Utanför centrum, baksidan. Keskustan ulkopuoliset alueet, kääntöpuoli.

→ 15 Best Western, Hotel Botnia 090-13 54 90
→ 17 Hotell Entré Norr 090-18 06 90
→ 18 First Camp Umeå 090-70 26 00
→ 19 Hotell Björken 090-10 87 00
→ 20 Logi Väst 090-14 88 00
→ 21 Scandic Umeå Syd 090-205 60 00
→ 22 Hotell Teg 090-12 27 00

KONFERENS/KONFERENSSIT

→ 23 Aula Nordica 090-13 00 35
24 Filmstaden 090-200 89 00
→ 25 Nolia 090-16 34 00
26 Rådhusets festsalar 090-12 60 50
13 P5 090-690 46 90
27 Umeå Folkets Hus 090-15 62 00
→ 28 Umåker 090-10 07 50
13 Väven 090-16 22 83
29 Sliperiet 070-397 87 70

KOMMUNIKATION/KULKUYHTEYDET

BUSS/LINJA-AUTOT

30 Busstation, fjärrtrafik / Linja-autoasema, kaukoliikenne 0771-100 110
27 Vasaplan, lokaltrafik 0771-100 110
16 Buss centrum (Vasaplan) – IKEA / Bussi Uumajan keskusta (Vasaplan) – IKEA
31 Buss Umeå centrum–Umeå Hamn / Bussi Uumajan keskusta–satamaan 090-14 14 14
Måste förbokas/täytyy tilata etukäteen
32 Flygbussar/paikallisliikenteen linja-autot
Restid centrum (Vasaplan) – Umeå Airport ca 15 minuter.
Matka keskustasta (Vasaplan) Uumajan lentokentälle kestää n. 15 minuuttia.

JÄRNVÄG/RAUTATIET +46 (0)

33 Järnvägsstation Umeå C. 0771-26 00 00
→ 34 Resecentrum Umeå Ö. 0771-26 00 00

BUSS- OCH TÅGBILJETTER/ LINJA-AUTO- JA JUNALIPUT

Reseinfo/ Matkailutiedoituksia 0771-100 110
Busstationen
Vasaplan
NUS (Norrlands Universitetssjukhus)

CYKELUTHYRNING/POLKUPYÖRÄN VUOKRAUS

35 Cykel- och Mopedhandlaren 090-14 01 70
→ 18 First Camp Umeå 090-70 26 00

TAXI/TAKSI

Eco Taxi 090-911 911
Sverige Taxi 090-100 100
TaxiKurir 090-18 18 18
Umeå Taxi 090-77 00 00
Umeå Eltaxi 090-10 00 00

ÖVRIGT/MUUTA

27 Biljettcentrum – Evenemang/Tapahtumalippuja 090-13 31 80
36 Forex/Valuutanvaihto 010-211 16 31

RESTAURANGER SOM REKOMMENDERAS I WHITE GUIDE 2017/WHITE GUIDE-OPPAASSA SUOSITELLUT RAVINTOLAT 2017

→ 37 Bistro Le Garage 090-316 52
Fiskekrogen Kvarkenfisk, Rovögern 090-12 99 90
13 Gotthards Krog 090-690 33 00
38 Hunger & Törst 090-77 10 00
39 Köksbaren 090-13 56 60
26 Rex Brasserie 090-70 60 50
40 Runt Hörnet 090-348 44 00
41 Tapas Bar Deli & Vinotek 090-70 10 11
→ 42 Älvtået Naturvinbar & Ekokrog 070-177 68 28

KAFÉER SOM REKOMMENDERAS I WHITE GUIDE 2017/ WHITE GUIDE-OPPAASSA SUOSITELLUT KAHVILAT 2017

43 Costas of Sweden 090-12 48 77
Kafé Anno 1762, Olofsfors Bruk, Nordmaling 070-675 00 26
13 Kulturbageriet 090-690 33 33
44 Nya Konditoriet 090-77 14 04
45 Rost Kaffe 090-12 05 55
46 Västerbottens museum kafé 090-16 39 03

TOURIST i CENTER

visitumea.se
Rådhusesplanaden 6 A
+46 (0)90-16 16 16
www.visitumea.se

KOMMUNIKATION
Med appen "Ultra vill mer" kan du köpa din enkelbiljett både i lokaltrafiken och på flygbussen. Du kan även se tidtabeller, hitta hållplatser och hållplatstider. Periodkort 30 dagar och besökskort 24 respektive 72 timmar kan köpas i mobiltelefonen. Reseinfo finnspå Vasaplan i Umeå.

KULKUYHTEYDET
Sovelluksen "Ultra vill mer" kautta voit ostaa kertalipun paikallisliikenteeseen ja lentobussiin. Sovelluksessa näkyvät myös aikataulut, pysäkit ja pysäkkiajat. Voit myös ostaa 24 tai 72 tunnin turistilipun tai 30 päivää voimassa olevan kausikortin. Uumajan Vasaplanilla sijaitsevasta Reseinfo-matkailukeskuksesta saat tietoa liikenteestä ja voit ostaa lippuja.

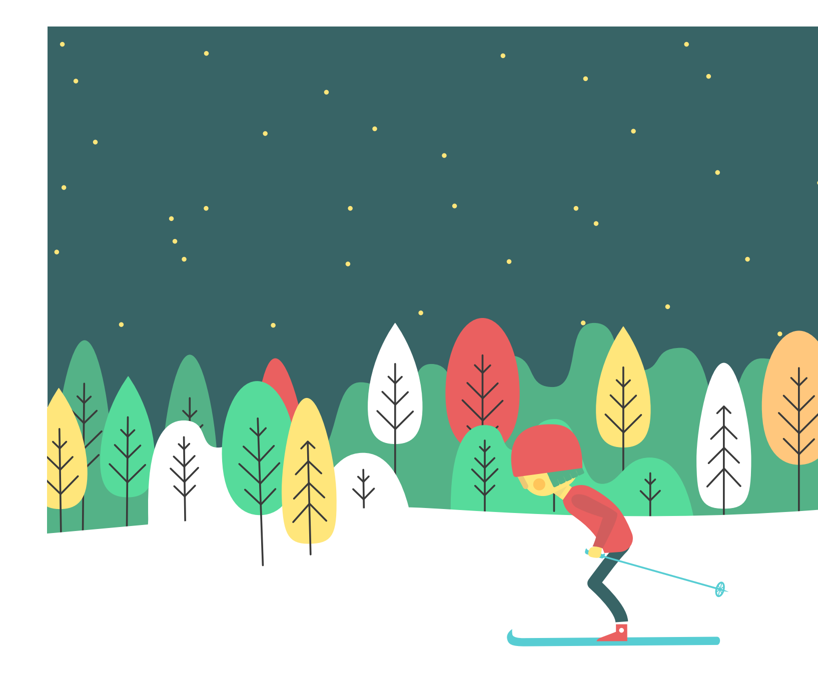

Visit Umeå turistcenter
Rådhusesplanaden 6 A
+46 (0)90 16 16 16
www.visitumea.se

visitumea.se